Branko Appelmann

STADTVERORDNETER IM RAT
DER STADT KERPEN
VORSITZENDER DER SPD SINDORF

50170 Kerpen, 02.07.2018
Am Kolvermaar 1a
50170 Kerpen

Bürgermeister der Stadt Kerpen
Herr Dieter Spürck
Jahnplatz 1

Fehlende Fahrbahndecke Glockenblumenweg in Sindorf

Sehr geehrter Herr Bürgermeister,

der Straße Glockenblumenweg fehlt noch ein Stück ihrer Fahrbahndecke und eine Straßenlaterne. Grund war ein Zaun der sich im Bereich der Straße befand und versetzt werden musste. Seit Mitte April ist der Zaun nun versetzt und behindert nicht weiter den Endausbau.

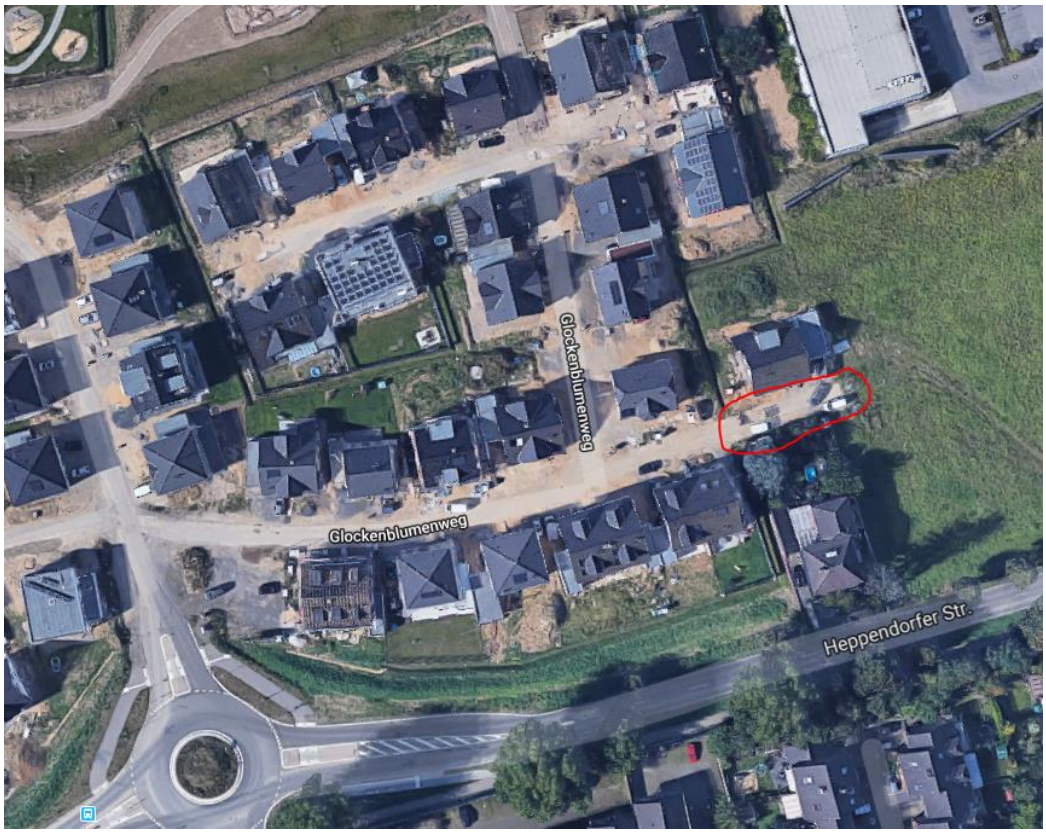

Mit der Frage wann mit dem Endausbau und dem Setzen der Straßenlaterne zu rechnen ist verbleibe ich mit freundlichen Grüßen und Glückauf

Branko Appelmann